everything in sight™

Freedom Scientific®

RUBY® HD 5 inch

High Definition
Handheld Video Magnifier

ルビー® HD 5 インチ

手のひらサイズの高画質拡大読書器

ルビー HD 5 インチは、持ち運びや携帯に便利な、手のひらサイズの高画質の拡大読書器です。いつでもどこでも、HD 対応の高解像度カメラにより、くっきり鮮やかな画像や文字の表示ができます。

3 年保障 +2 年間のサブ保障

- お買い上げ後、3 年間は無償にて修理をいたします。
  無料修理規定に基づきます。誤使用、落下、冠水等による故障、天災、落雷などによる事故及び損傷は対象外です。
  4 年目以降の 2 年間は無償修理は 1 回のみとさせていただきます。
- 保証期間内に充電式バッテリーを 1 回無償交換いたします。

日常生活用具給付等事業制度の
ご利用につきましては、お住まいの自治体の福祉課窓口へお問い合わせください。

開発・製造元：Freedom Scientific (Vispero™)
輸入・販売元：有限会社エクストラ
ルビー特約代理店：株式会社トラストメディカル

ルビー HD 5インチ　RUBY HD 5 inch
手のひらサイズの高画質拡大読書器

● 持ち運びや携帯に便利な高画質な拡大読書器

5インチのカラーディスプレイが鮮明でくっきりとした高解像度の画像を表示します。
本、写真、新聞、ラベルなどを最大14倍まで拡大できます。どの拡大率でも高画質です。
20種の色設定から見やすい設定で文字を見ることができます。

● 簡単で使いやすい設計

画面を立てて、見やすい角度で、書類などの上を移動させながら拡大します。
色とマークで識別しやすく作られたボタンを使って操作します。拡大率や色の設定、ライン、マスク機能を使用できます。

マスク機能

● いろいろ使える専用スタンド

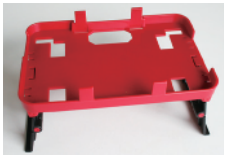

専用スタンドを使えば、手元を拡大して筆記することができます。
持ち手を伸ばしたまま置けるので、安定した拡大鏡のようにも使えます。

● 折りたたみ式の持ち手

折りたたみ式の持ち手は「まっすぐ」「ななめ」の2通りの持ち方が可能です。缶やボトルの表示を見たり棚のものを見たりする時に便利です。**静止画撮影機能**で、静止画にしてから自分に近づけてみることができます。

商品仕様 ＊

カメラ	オートフォーカス、高解像度カラーカメラ　500万画素
拡大率	2倍～14倍　※なめらかな拡大率調整機能
色設定	基本設定5種類（フルカラー／白背景・黒文字／黒背景・白文字／青背景・黄文字／黒背景・黄文字）のほか拡張設定15種類
静止画メモリー	80画像　＊保存した画像は、USBケーブルを接続してコンピュータへ転送できます。
モニタ	5インチワイドスクリーン 液晶ディスプレイ　縦横比16：9
サイズ	幅：138 mm　奥行：88 mm　厚さ：20 mm
重さ	265g
バッテリー	リチウムイオン充電式バッテリー　充電時間：3時間　連続使用時間：3時間
付属品	スタンド、キャリーケース、充電器、　ハンドストラップ、　USBケーブル

＊ 商品の仕様は予告なしに変更になることがあります。

お問い合わせ･ご用命は下記の販売店へどうぞ

価格　198,000円（非課税）

株式会社トラストメディカル
〒981-3212
宮城県仙台市泉区長命ヶ丘3-28-1
TEL022-342-6801　FAX022-342-6802